



Demande de Permis de construire pour une maison individuelle et / ou ses annexes

comprenant ou non des démolitions



N° 13406*02

Vous pouvez utiliser ce formulaire si

- Vous construisez une maison individuelle ou ses annexes.
- Vous agrandissez une maison individuelle ou ses annexes.
- Vous aménagez pour l'habitation tout ou partie d'une construction existante.
- Votre projet comprend des démolitions

Pour savoir précisément à quelle formalité sont soumis vos travaux, vous pouvez vous reporter à la notice explicative ou vous renseigner auprès de la mairie du lieu de votre projet.

Cadre réservé à la mairie du lieu du projet

P.C.	Dpt	Commune	Année	N° de dossier
-------------	-----	---------	-------	---------------

La présente demande a été reçue à la mairie

le _____

Cachet de la mairie et signature du receveur

Dossier transmis : à l'Architecte des Bâtiments de France
 au Directeur du Parc National

1 - Identité du ou des demandeurs

Le demandeur indiqué dans le cadre ci-dessous sera le titulaire de la future autorisation et le redevable des taxes d'urbanisme
Si la demande est présentée par plusieurs personnes, indiquez leurs coordonnées sur la fiche complémentaire.
Les décisions prises par l'administration seront notifiées au demandeur indiqué ci-dessous. Une copie sera adressée aux autres demandeurs, qui seront co-titulaires de l'autorisation et solidairement responsables du paiement des taxes.

Vous êtes un particulier Madame Monsieur

Nom : _____ Prénom : _____

Date et lieu de naissance

Date : _____ Commune : _____

Département : _____ (Indiquez 999 si vous êtes né(e) à l'étranger)

Vous êtes une personne morale

Dénomination : _____ Raison sociale : _____

N° SIRET : _____ Catégorie juridique _____

Représentant de la personne morale : Madame Monsieur

Nom : _____ Prénom : _____

2 - Coordonnées du demandeur

Adresse : Numéro : _____ Voie : _____

Lieu-dit : _____ Localité : _____

Code postal : _____ BP : _____ Cedex : _____

Si le demandeur habite à l'étranger : Pays : _____ Division territoriale : _____

Si vous souhaitez que les courriers de l'administration (autres que les décisions) soient adressés à une autre personne, veuillez préciser son nom et ses coordonnées : Madame Monsieur Personne morale

Nom : _____ Prénom : _____

OU raison sociale : _____

Adresse : Numéro : _____ Voie : _____

Lieu-dit : _____ Localité : _____

Code postal : _____ BP : _____ Cedex : _____

Si le demandeur habite à l'étranger : Pays : _____ Division territoriale : _____

Téléphone : _____ indiquez l'indicatif pour le pays étranger : _____

J'accepte de recevoir par courrier électronique les documents transmis en cours d'instruction par l'administration à l'adresse suivante : _____@_____

J'ai pris bonne note que, dans un tel cas, la date de notification sera celle de la consultation du courrier électronique ou, au plus tard, celle de l'envoi de ce courrier électronique augmentée de huit jours.

3 - Le terrain

3.1 - localisation du (ou des) terrain(s)

Les informations et plans (voir liste des pièces à joindre) que vous fournissez doivent permettre à l'administration de localiser précisément le (ou les) terrain(s) concerné(s) par votre projet.

Le terrain est constitué de l'ensemble des parcelles cadastrales d'un seul tenant appartenant à un même propriétaire

Adresse du (ou des) terrain(s)

Numéro : Voie :

Lieu-dit : Localité :

Code postal : BP : Cedex :

Références cadastrales : section et numéro¹ (si votre projet porte sur plusieurs parcelles cadastrales, veuillez indiquer les premières ci-dessous et les suivantes sur une feuille séparée) : *Section n°*

Superficie du (ou des) terrain(s) (en m²) : *ML*

3.2 - Situation juridique du terrain (ces données, qui sont facultatives, peuvent toutefois vous permettre de faire valoir des droits à construire ou de bénéficier d'impositions plus favorables)

Êtes-vous titulaire d'un certificat d'urbanisme pour ce terrain ? Oui Non Je ne sais pas

Le terrain est-il situé dans un lotissement ? Oui Non Je ne sais pas

Le terrain est-il situé dans une Zone d'Aménagement Concertée (Z.A.C.) ? Oui Non Je ne sais pas

Le terrain fait-il partie d'un remembrement urbain (Association Foncière Urbaine) ? Oui Non Je ne sais pas

Le terrain est-il situé dans un périmètre ayant fait l'objet d'une convention de Projet Urbain Partenarial (P.U.P) ? Oui Non Je ne sais pas

Le projet est-il situé dans le périmètre d'une Opération d'Intérêt National (O.I.N) ? Oui Non Je ne sais pas

Si votre terrain est concerné par l'un des cas ci-dessus, veuillez préciser, si vous les connaissez, les dates de décision ou d'autorisation, les numéros et les dénominations :

3.3 - Terrain issu d'une division de propriété

Si votre terrain est issu de la division d'une propriété bâtie effectuée il y a moins de 10 ans, demandez à la mairie si le plan local d'urbanisme comporte une règle limitant vos droits à construire, instituée antérieurement à la date de la division. Si cette règle existe, le vendeur doit vous avoir remis une attestation indiquant la surface des constructions déjà établies sur l'autre partie du terrain.

Indiquez cette surface (en m²) : et la superficie du terrain avant division (en m²) :

ou joignez à votre demande une copie de l'attestation

4 - Caractéristiques du projet

4.1 - Architecte

Le recours à un architecte (ou un agréé en architecture) est **obligatoire**.

Toutefois, vous pouvez vous en dispenser si vous êtes un particulier et que vous déclarez vouloir édifier ou modifier pour vous-même :

- une construction qui n'excède pas 170 m² ;
- l'extension d'une construction existante soumise à permis de construire si cette extension n'a pas pour effet de porter l'ensemble après travaux au-delà de 170 m².

Si votre projet correspond à l'un de ces cas de dispense et que vous n'avez pas eu recours à un architecte, cochez la case ci-dessous : Je déclare sur l'honneur que mon projet entre dans l'une des situations pour lesquelles le recours à l'architecte n'est pas obligatoire.

Si vous avez recours à un architecte, vous devez lui faire compléter les rubriques ci-dessous et lui faire apposer son cachet

Nom de l'architecte : Prénom :

Numéro : Voie :

Lieu-dit : Localité :

Code postal : BP : Cedex :

N° d'inscription sur le tableau de l'ordre :

Conseil Régional de :

Téléphone : ou Télécopie : ou

Adresse électronique : @

En application de l'article R. 431-2 du code de l'urbanisme, j'ai pris connaissance des règles générales de construction prévues par le chapitre premier du titre premier du livre premier du code de la construction et de l'habitation et notamment, lorsque la construction y est soumise, les règles d'accessibilité fixées en application de l'article L. 111-7 de ce code.

Signature de l'architecte : Cachet de l'architecte :

¹ En cas de besoin, vous pouvez vous renseigner auprès de la mairie

4.2 - Nature des travaux envisagés

- Nouvelle construction
 Travaux sur construction existante

Courte description de votre projet ou de vos travaux :

1 construction neuve de
84 m² en enduit lustré,
menuiseries en bois

Si votre projet nécessite une puissance électrique supérieure à 12 kVA monophasé (ou 36 kVA triphasé), indiquez la puissance électrique nécessaire à votre projet :

4.3 - Informations complémentaires

Type d'annexes : Piscine Garage Véranda Abri de jardin Autres annexes à l'habitation

Nombre de logements créés : 1 Nombre de pièces de la maison : 5 Nombre de niveaux de la maison : 2

Mode d'utilisation principale des logements :

Résidence principale Résidence secondaire Vente Location

Mode de financement du projet :

Logement Locatif Social Accession Sociale (hors prêt à taux zéro) Prêt à taux zéro

Autres financements :

Avez-vous souscrit un contrat de construction de maison individuelle ? Oui Non

Répartition du nombre de logements créés selon le nombre de pièces :

1 pièce 2 pièces 3 pièces 4 pièces 5 pièces 1 6 pièces et plus

Indiquez si vos travaux comprennent notamment :

Extension Surélévation Création de niveaux supplémentaires

4.4 - Destination des constructions et tableau des surfaces

surfaces de plancher² en m²

Destinations	Surface existante avant travaux (A)	Surface créée ³ (B)	Surface créée par changement de destination ⁴ (C)	Surface supprimée ⁵ (D)	Surface supprimée par changement de destination ⁴ (E)	Surface totale = (A) + (B) + (C) - (D) - (E)
Habitation		84				84
Hébergement hôtelier						
Bureaux						
Commerce						
Artisanat ⁶						
Industrie						
Exploitation agricole ou forestière						
Entrepôt						
Service public ou d'intérêt collectif						
Surfaces totales (m²)		84				84

2 Vous pouvez vous aider de la fiche d'aide pour le calcul des surfaces.

La surface de plancher d'une construction est égale à la somme des surfaces de plancher closes et couvertes, sous une hauteur de plafond supérieure à 1,80 m, calculée à partir du nu intérieur des façades, après déduction, sous certaines conditions, des vides et des trémies, des aires de stationnement, des caves ou celliers, des combles et des locaux techniques ainsi que, dans les immeubles collectifs, une part forfaitaire des surfaces de plancher affectées à l'habitation (voir article R.112-2 du Code de l'urbanisme).

3 Il peut s'agir soit d'une surface nouvelle construite à l'occasion des travaux, soit d'une surface résultant de la transformation d'un local non constitutif de surface de plancher (ex : transformation du garage d'une habitation en chambre).

4 Le changement de destination consiste à transformer une surface existante de l'une des neuf destinations mentionnées dans le tableau vers une autre de ces destinations. Par exemple : la transformation de surfaces de bureaux en hôtel ou la transformation d'une habitation en commerce.

5 Il peut s'agir soit d'une surface démolie à l'occasion des travaux, soit d'une surface résultant de la transformation d'un local constitutif de surface de plancher (ex : transformation d'un commerce en local technique dans un immeuble commercial).

6 L'activité d'artisan est définie par la loi n°96 603 du 5 juillet 1996 dans ses articles 19 et suivants, « activités professionnelles indépendantes de production, de transformation, de réparation, ou prestation de service relevant de l'artisanat et figurant sur une liste annexée au décret N° 98-247 du 2 avril 1998 ».

5- A remplir lorsque le projet nécessite des démolitions

Vous devez déposer votre demande de permis de démolir si vous êtes propriétaire ou mandataire du terrain à démolir. Si vous n'êtes pas propriétaire ou mandataire, vous devez également déposer une demande de permis de démolir de la part de la personne qui est propriétaire ou mandataire du terrain à démolir.

Date(s) approximative(s) à laquelle le ou les bâtiments dont la démolition est envisagée ont été construits :

- Démolition totale
 Démolition partielle

En cas de démolition partielle, veuillez décrire les travaux qui seront, le cas échéant, effectués sur les constructions restantes :

Nombre de logement démolis :

6- Participation pour voirie et réseaux

Si votre projet se situe sur un terrain soumis à la participation pour voirie et réseaux (PVR), indiquez les coordonnées du propriétaire ou celles du bénéficiaire de la promesse de vente, s'il est différent du demandeur

Madame Monsieur Personne morale

Nom : Prénom :

OU raison sociale :

Adresse : Numéro : Voie :

Lieu-dit : Localité :

Code postal : BP : Cedex :

Si le demandeur habite à l'étranger : Pays : Division territoriale :

7- Engagement du (ou des) demandeur(s)

J'atteste avoir qualité pour demander la présente autorisation.⁷

Je soussigné(e), auteur de la demande, certifie exacts les renseignements fournis.

J'ai pris connaissance des règles générales de construction prévues par le chapitre premier du titre premier du livre premier du code de la construction et de l'habitation et notamment, lorsque la construction y est soumise, les règles d'accessibilité fixées en application de l'article L. 111-7 de ce code.

Je suis informé(e) que les renseignements figurant dans cette demande serviront au calcul des impositions prévues par le Code de l'urbanisme.

A
 Le :

Signature du (des) demandeur(s)

Votre demande doit être établie en quatre exemplaires et doit être déposée à la mairie du lieu de construction.

Vous devez produire :

- un exemplaire supplémentaire, si votre projet se situe en périmètre protégé au titre des monuments historiques ;
- un exemplaire supplémentaire, si votre projet se situe dans un site classé, un site inscrit ou une réserve naturelle ;
- deux exemplaires supplémentaires, si votre projet se situe dans un cœur de parc national.

Si vous êtes un particulier : la loi n° 78 -17 du 6 janvier 1978 relative à l'informatique, aux fichiers et aux libertés s'applique aux réponses contenues dans ce formulaire pour les personnes physiques. Elle garantit un droit d'accès aux données nominatives les concernant et la possibilité de rectification. Ces droits peuvent être exercés à la mairie. Les données recueillies seront transmises aux services compétents pour l'instruction de votre demande. Si vous souhaitez vous opposer à ce que les informations nominatives comprises dans ce formulaire soient utilisées à des fins commerciales, cochez la case ci-contre :

⁷ Vous pouvez déposer une demande si vous êtes dans un des quatre cas suivants :

- vous êtes propriétaire du terrain ou mandataire du ou des propriétaires ;
- vous avez l'autorisation du ou des propriétaires ;
- vous êtes co-indivisaire du terrain en indivision ou son mandataire ;
- vous avez qualité pour bénéficier de l'expropriation du terrain pour cause d'utilité publique.



Bordereau de dépôt des pièces jointes à une demande de permis de construire une maison individuelle et / ou ses annexes

20 OCT. 2012

**Cochez les cases correspondant aux pièces jointes à votre demande
et reportez le numéro correspondant sur la pièce jointe**

Pour toute précision sur le contenu exact des pièces à joindre à votre demande, vous pouvez vous référer à la liste détaillée qui vous a été fournie avec le formulaire de demande et vous renseigner auprès de la mairie ou du service départemental de l'Etat chargé de l'urbanisme

Cette liste est exhaustive et aucune autre pièce ne peut vous être demandée

Vous devez fournir quatre dossiers complets constitués chacun d'un exemplaire du formulaire de demande accompagné des pièces nécessaires à l'instruction de votre permis, parmi celles énumérées ci-dessous [art. R.423-2 b) du code de l'urbanisme]. Des exemplaires supplémentaires du dossier complet sont parfois nécessaires si vos travaux sont situés dans un secteur protégé (monument historique, site, réserve naturelle, parc national,...)¹.

Cinq exemplaires supplémentaires des pièces PCMI1, PCMI2 et PCMI3, en plus de ceux fournis dans chaque dossier, sont demandés afin d'être envoyés à d'autres services pour consultation et avis [art A. 431-9 du code de l'urbanisme]

Les pièces obligatoires pour tous les dossiers :

Pièce	Nombre d'exemplaires à fournir
<input checked="" type="checkbox"/> PCMI1. Un plan de situation du terrain [Art. R. 431-7 a) du code de l'urbanisme]	5 exemplaires par dossier 15 exemplaires supplémentaires
<input checked="" type="checkbox"/> PCMI2. Un plan de masse des constructions à édifier ou à modifier [Art. R. 431-9 du code de l'urbanisme]	5 exemplaires par dossier 15 exemplaires supplémentaires
<input checked="" type="checkbox"/> PCMI3. Un plan en coupe du terrain et de la construction [Article R. 431-10 b) du code de l'urbanisme]	5 exemplaires par dossier 15 exemplaires supplémentaires
<input checked="" type="checkbox"/> PCMI4. Une notice décrivant le terrain et présentant le projet [Art. R. 431-8 du code de l'urbanisme]	1 exemplaire par dossier
<input checked="" type="checkbox"/> PCMI5. Un plan des façades et des toitures [Art. R. 431-10 a) du code de l'urbanisme]	1 exemplaire par dossier
<input checked="" type="checkbox"/> PCMI6. Un document graphique permettant d'apprécier l'insertion du projet de construction dans son environnement [Art. R. 431-10 c) du code de l'urbanisme] ²	1 exemplaire par dossier
<input checked="" type="checkbox"/> PCMI7. Une photographie permettant de situer le terrain dans l'environnement proche [Art. R. 431-10 d) du code de l'urbanisme] ²	1 exemplaire par dossier
<input checked="" type="checkbox"/> PCMI8. Une photographie permettant de situer le terrain dans le paysage lointain [Art. R. 431-10 d) du code de l'urbanisme] ²	1 exemplaire par dossier

Les pièces à joindre selon la nature ou la situation du projet :

Pièce	Nombre d'exemplaires à fournir
Si votre projet se situe dans un lotissement :	
<input type="checkbox"/> PCMI9. Le certificat indiquant la surface constructible attribuée à votre lot [Art. R. 442-11 1er al du code de l'urbanisme]	1 exemplaire par dossier
<input type="checkbox"/> PCMI10. Le certificat attestant l'achèvement des équipements desservant le lot [Art. R. 431-22-1 a) du code de l'urbanisme]	1 exemplaire par dossier
Si votre projet se situe dans une zone d'aménagement concertée (ZAC) :	
<input type="checkbox"/> PCMI11. Une copie des dispositions du cahier des charges de cession de terrain qui indiquent le nombre de m ² constructibles sur la parcelle et, si elles existent, des dispositions du cahier des charges, qui fixent les prescriptions techniques, urbanistiques et architecturales imposées pour la durée de réalisation de la zone [Art. R. 431-23 a) du code de l'urbanisme]	1 exemplaire par dossier
<input type="checkbox"/> PCMI12. La convention entre la commune ou l'établissement public et vous qui fixe votre participation au coût des équipements de la zone [Art. R. 431-23 b) du code de l'urbanisme]	1 exemplaire par dossier

¹ Se renseigner auprès de la mairie

² Cette pièce n'est pas exigée si votre projet se situe dans un périmètre ayant fait l'objet d'un permis d'aménager

Si votre projet est susceptible d'affecter de manière significative un site Natura 2000 :

<input type="checkbox"/> PCMI12-1. Le dossier d'évaluation des incidences prévu à l'art. R. 414-23 du code de l'environnement [Art. R.431-16 b) du code de l'urbanisme]	1 exemplaire par dossier
-------------------------------------------------------------------------------------------------------------------------------------------------------------------------	--------------------------

Si votre projet est accompagné de la réalisation ou de la réhabilitation d'une installation d'assainissement non collectif :

<input type="checkbox"/> PCMI12-2. L'attestation de conformité du projet d'installation [Art. R.431-16 c) du code de l'urbanisme]	1 exemplaire par dossier
-----------------------------------------------------------------------------------------------------------------------------------	--------------------------

Si votre projet est tenu de respecter les règles parasismiques et paracycloniques :

<input type="checkbox"/> PCMI13. L'attestation d'un contrôleur technique [Art. R. 431-16 d) du code de l'urbanisme]	1 exemplaire par dossier
---------------------------------------------------------------------------------------------------------------------	--------------------------

Si votre projet se situe dans une zone où un plan de prévention des risques impose la réalisation d'une étude :

<input type="checkbox"/> PCMI14. L'attestation de l'architecte ou de l'expert certifiant que l'étude a été réalisée et que le projet la prend en compte [Art. R. 431-16 e) du code de l'urbanisme]	1 exemplaire par dossier
----------------------------------------------------------------------------------------------------------------------------------------------------------------------------------------------------	--------------------------

Si vous demandez un dépassement de COS (coefficient d'occupation des sols) en justifiant que vous remplissez certains critères de performance énergétique :

<input type="checkbox"/> PCMI15. Un document attestant que le projet respecte les critères de performance énergétique [Art. R. 431-18 du code de l'urbanisme]	1 exemplaire par dossier
---------------------------------------------------------------------------------------------------------------------------------------------------------------	--------------------------

<input type="checkbox"/> PCMI16. Un engagement d'installer les équipements de production d'énergie renouvelable ou de pompe à chaleur [Art. R. 431-18 du code de l'urbanisme]	1 exemplaire par dossier
-------------------------------------------------------------------------------------------------------------------------------------------------------------------------------	--------------------------

Si votre projet nécessite un défrichement :

<input type="checkbox"/> PCMI17. La copie de la lettre du préfet qui vous fait savoir que votre demande d'autorisation de défrichement est complète, si le défrichement est ou non soumis à reconnaissance de la situation et de l'état des terrains et si la demande doit ou non faire l'objet d'une enquête publique [Art. R. 431-19 du code de l'urbanisme]	1 exemplaire par dossier
----------------------------------------------------------------------------------------------------------------------------------------------------------------------------------------------------------------------------------------------------------------------------------------------------------------------------------------------------------------	--------------------------

Si votre projet nécessite un permis de démolir :

<input type="checkbox"/> PCMI18. La justification du dépôt de la demande de permis de démolir [Art. R. 431-21 a) du code de l'urbanisme]	1 exemplaire par dossier
<input type="checkbox"/> OU, si la demande de permis de construire vaut demande de permis de démolir : PCMI19. Les pièces à joindre à une demande de permis de démolir, selon l'Annexe ci-jointe [Art. R. 431-21 b) du code de l'urbanisme]	

Si votre projet se situe sur le domaine public ou en surplomb du domaine public :

<input type="checkbox"/> PCMI20. L'accord du gestionnaire du domaine pour engager la procédure d'autorisation d'occupation temporaire du domaine public [Art. R. 431-13 du code de l'urbanisme]	1 exemplaire par dossier
-------------------------------------------------------------------------------------------------------------------------------------------------------------------------------------------------	--------------------------

Si votre projet porte sur des travaux dans un monument historique inscrit, dans un immeuble adossé à un monument historique classé, dans un immeuble situé en secteur sauvegardé, en abords de monument historique ou en zone de protection du patrimoine architectural, urbain ou paysager :

<input type="checkbox"/> PCMI21. Une notice faisant apparaître les matériaux utilisés et les modalités d'exécution des travaux [Art. R. 431-14 du code de l'urbanisme]	1 exemplaire par dossier
------------------------------------------------------------------------------------------------------------------------------------------------------------------------	--------------------------

Si le terrain ne peut comporter les emplacements de stationnement imposés par le document d'urbanisme :

<input type="checkbox"/> PCMI22. Le plan de situation du terrain sur lequel seront réalisées les aires de stationnement et le plan des constructions et des aménagements correspondants [Art. R. 431-26 a) du code de l'urbanisme]	1 exemplaire par dossier
<input type="checkbox"/> OU PCMI23. La promesse synallagmatique de concession ou d'acquisition [Art. R. 431-26 b) du code de l'urbanisme]	

Si vous demandez une dérogation à une ou plusieurs règles du plan local d'urbanisme ou du document en tenant lieu pour réaliser des travaux nécessaires à l'accessibilité des personnes handicapées à un logement existant :

<input type="checkbox"/> PCMI23-1. Une note précisant la nature des travaux pour lesquels une dérogation est sollicitée et justifiant que ces travaux sont nécessaires pour permettre l'accessibilité du logement à des personnes handicapées [Art. R. 431-31 du code de l'urbanisme]	1 exemplaire par dossier
---------------------------------------------------------------------------------------------------------------------------------------------------------------------------------------------------------------------------------------------------------------------------------------	--------------------------

Si votre projet est subordonné à une servitude dite « de cours communes » :

<input type="checkbox"/> PCMI24. Une copie du contrat ou de la décision judiciaire relatifs à l'institution de ces servitudes [Art. R. 431-32 du code de l'urbanisme]	1 exemplaire par dossier
-----------------------------------------------------------------------------------------------------------------------------------------------------------------------	--------------------------

Si votre projet est subordonné à un transfert des possibilités de construction :

<input type="checkbox"/> PCMI25. Une copie du contrat ayant procédé au transfert des possibilités de construction résultant du COS [Art. R. 431-33 du code de l'urbanisme]	1 exemplaire par dossier
----------------------------------------------------------------------------------------------------------------------------------------------------------------------------	--------------------------



Déclaration des éléments nécessaires au calcul des impositions pour un permis de construire une maison individuelle

Informations nécessaires en application de l'article R. 431-5 du code de l'urbanisme

Cette déclaration sert de base au calcul des impositions dont vous êtes éventuellement redevable au titre de votre projet. Remplissez soigneusement les cadres ci-dessous et n'oubliez pas de joindre le cas échéant les documents complémentaires figurant au cadre 4. Cela peut vous permettre de bénéficier d'impositions plus favorables. Conservez soigneusement les justificatifs afférents à vos déclarations. Ils pourront vous être demandés ultérieurement.

Cadre réservé à la mairie (à remplir au projet)

P C

Dpt Commune Année N° de dossier

1 - Renseignements concernant les constructions ou les aménagements

1.1 - Ce cadre est à remplir obligatoirement, quelle que soit la nature de la construction, si vous créez de la surface taxable :

Surface taxable (1) totale créée de la ou des construction(s) : **84** m²

1.2 - Destination des constructions et tableau des surfaces taxables (1)

1.2.1 - Création de locaux destinés à l'habitation

Dont :		Nombre de logements	Surfaces créées (1)
Locaux à usage d'habitation principale et leurs annexes (2)	Ne bénéficiant pas de prêt aidé (3)		
	Bénéficiant d'un prêt à taux zéro plus (PTZ+) (6)	1	84
	Logement évolutif social (LES) dans les DOM (5)		
Locaux à usage d'habitation secondaire et leurs annexes (2)			

1.2.2 - Extension (8) de l'habitation principale ou création d'un bâtiment annexe à cette habitation

Pour la réalisation des ces travaux, bénéficiez-vous d'un prêt aidé (5) (6) ?

Oui Non Si oui, lequel ?

Quelle est la surface taxable (1) existante conservée ? m².

1.3 - Autres éléments soumis à la taxe d'aménagement

Nombre de places de stationnement situées à l'extérieur de la construction : **2**

Superficie du bassin de la piscine créée par le projet : **0** m²

1.4 - Cas particuliers

Les travaux projetés sont-ils réalisés suite à des prescriptions résultant d'un Plan de Prévention des Risques naturels, technologiques ou miniers ? Oui Non

La construction projetée concerne t-elle un immeuble classé parmi les monuments historiques ou inscrit à l'inventaire des monuments historiques ? Oui Non

2 - Autres renseignements

2.1 - Versement pour sous-densité (VSD) (13)

Demandez à la mairie si un seuil minimal de densité (SMD) est institué dans le secteur de la commune où vous construisez.

Si oui, la surface de plancher de la construction projetée est-elle égale ou supérieure au seuil minimal de densité (14) ?

Oui Non

Dans le cas où la surface de plancher de votre projet est inférieure au seuil minimal de densité indiquez ici :

La superficie de votre unité foncière : m².

La superficie de l'unité foncière effectivement constructible (15) : m²

La valeur du m² de terrain nu et libre : €/m²

Les surfaces de planchers des constructions existantes non destinées à être démolies (en m²) (16) : m²

Si vous avez bénéficié avant le dépôt de votre demande d'un rescrit fiscal (17), indiquez sa date :

2.2 - Plafond légal de densité (PLD) (18)

Demandez à la mairie si un plafond légal de densité des constructions est institué dans la commune et si les constructions prévues sur votre terrain dépassent ce plafond. Si oui, indiquez ici la valeur du m² de terrain nu et libre :€/m²

Pour bénéficier le cas échéant de droits acquis, précisez si des constructions existant sur votre terrain avant le 1^{er} avril 1976 ont été démolies : Oui Non

si oui, indiquez ici la surface de plancher démolie (19) : m²

3. Pièces à joindre selon la nature ou la situation du projet

Pièces	Nombre d'exemplaires à fournir
Si votre projet se situe dans une commune ayant instauré un seuil minimal de densité et si votre terrain est un lot de lotissement :	
<input type="checkbox"/> P1. Le certificat fourni par le lotisseur (Art. R. 442-11-2 ^a alinéa du code de l'urbanisme)	1 exemplaire par dossier
Si votre projet se situe dans une commune ayant instauré un seuil minimal de densité et si vous avez bénéficié d'un rescrit fiscal :	
<input type="checkbox"/> P2. Le rescrit fiscal (article R. 331-23 du code de l'urbanisme)	1 exemplaire par dossier
Si votre projet se situe dans une commune ayant instauré un plafond légal de densité et si votre projet dépasse ce plafond :	
<input type="checkbox"/> P3. Un extrait de la matrice cadastrale (Ancien art. R. 333-3 du code de l'urbanisme)	1 exemplaire par dossier
<input type="checkbox"/> P4. Un extrait du plan cadastral (Ancien art. R. 333-3 du code de l'urbanisme)	1 exemplaire par dossier

4. Documents pouvant vous permettre de bénéficier d'impositions plus favorables

Pièces	Nombre d'exemplaires à fournir
Si votre projet se situe dans une opération d'intérêt national et que vous pensez bénéficier de l'exonération prévue à l'article L. 331-7 4° (opération d'intérêt national) du code de l'urbanisme	
<input type="checkbox"/> L'attestation de l'aménageur certifiant que ce dernier a réalisé ou réalisera l'intégralité des travaux mis à sa charge (article R. 331-5 du code de l'urbanisme)	1 exemplaire par dossier
Si votre projet se situe dans un périmètre de projet urbain partenarial et que vous pensez bénéficier de l'exonération prévue à l'article L. 331-7 6° (projet urbain partenarial) du code de l'urbanisme :	
<input type="checkbox"/> Copie de la convention de projet urbain partenarial (article L. 332-11-3 du code de l'urbanisme)	1 exemplaire par dossier
Si vous faites une reconstruction suite à une destruction ou suite à une démolition ou suite à un sinistre et que vous pensez bénéficier de l'exonération prévue à l'article L. 331-7 8° du code de l'urbanisme :	
<input type="checkbox"/> La justification de la date de la destruction, de la démolition ou du sinistre	1 exemplaire par dossier
<input type="checkbox"/> En cas de sinistre, l'attestation de l'assureur que les indemnités versées en réparation des dommages ne comprennent pas le montant des taxes d'urbanisme	1 exemplaire par dossier
Si votre projet affecte le sous-sol et que vous pensez bénéficier de l'exonération prévue à l'article L. 524-6 du code du patrimoine (20) :	
<input type="checkbox"/> L'attestation de paiement d'une redevance d'archéologie préventive au titre de la réalisation d'un diagnostic suite une demande volontaire de fouilles, ou au titre de la loi du 1 ^{er} août 2003	1 exemplaire par dossier

(Informations complémentaires et justificatifs éventuels (notamment l'attestation bancaire au prêt à taux zéro +) pouvant vous permettre de bénéficier d'impositions plus favorables)

Date

Nom et Signature du déclarant

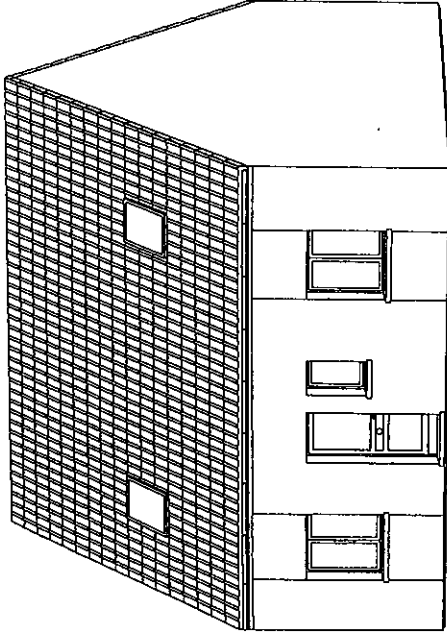
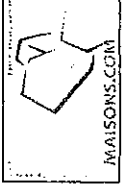

PROPRIETE

**COMMUNE DE
ANOR (59 186)**

SURFACE CONSTRUITE : 66.65 m²

SURFACE HABITABLE : 83.23 m²

SURFACE ANNEXE :

EHELLE : 1/50 1/100 1/200

Date de contrat :

Date Dessin :

Date Volet Paysager : 12/07/2012,

Date MAP :

LE CLIENT :

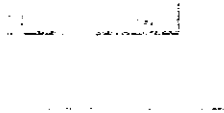

DIRECTION GÉNÉRALE DES
FINANCES PUBLIQUES

EXTRAIT DU PLAN CADASTRAL
INFORMATISÉ

Département :

NORD

Commune :

ANOR

Section : E

Feuille : 000 E 06

Échelle d'origine : 1/1000

Échelle d'édition : 1/500

Date d'édition : 20/06/2012

(fuseau horaire de Paris)

Coordonnées en projection : RGF93CC50

Le plan visualisé sur cet extrait est géré par le

centre des impôts foncier suivant :

Pôle topographique de gestion cadastrale

Centre des finances publiques Rue Raoul

Follereau 59322

59322 VALENCIENNES CEDEX

tél. 0327146270 - fax 0327146680

figc.nord-valenciennes@dgifp.finances.gouv.fr

Cet extrait de plan vous est délivré par :

cadastre.gouv.fr

©2011 Ministère du Budget, des comptes
publics, de la fonction publique et de la réforme
de l'Etat

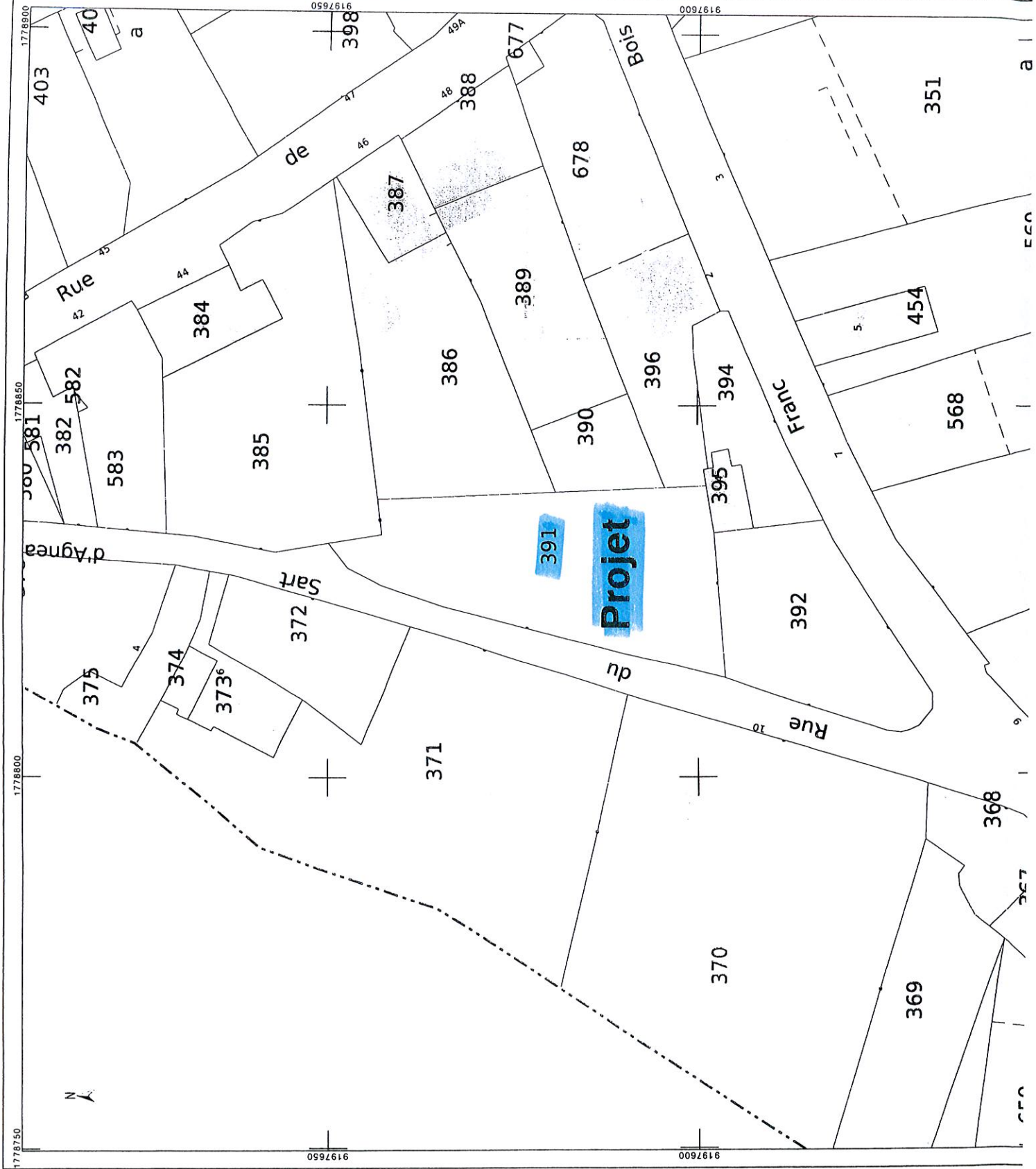

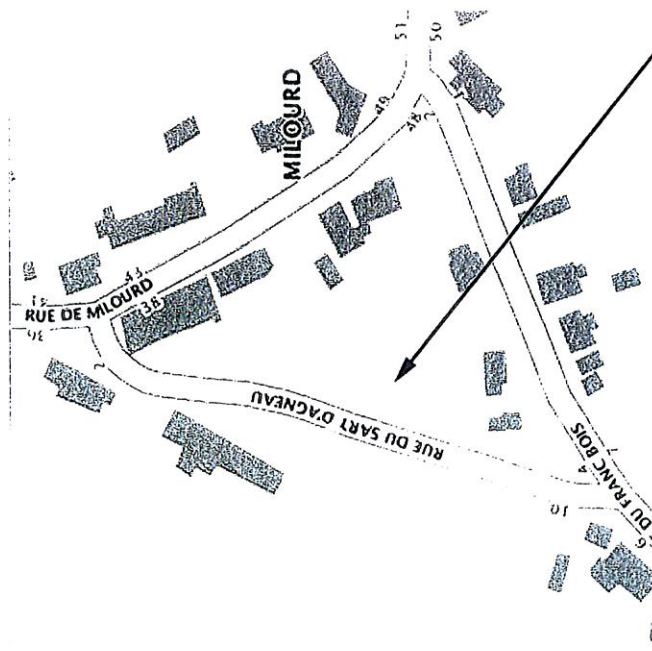

Projet

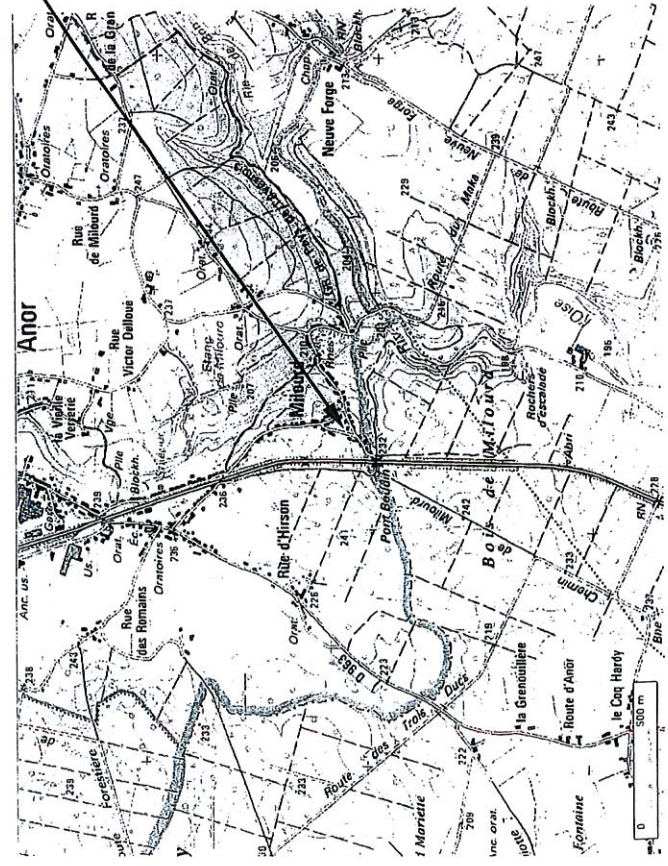

Raccordement, assainissement et gestion
des eaux pluviales à charge SATB
sous réserve vérification par
un technicien SATB

Haie vive à planter + grillage
vert plastifié ht = 1.50m

Stationnement extérieur
+ revêtement de type gravillon

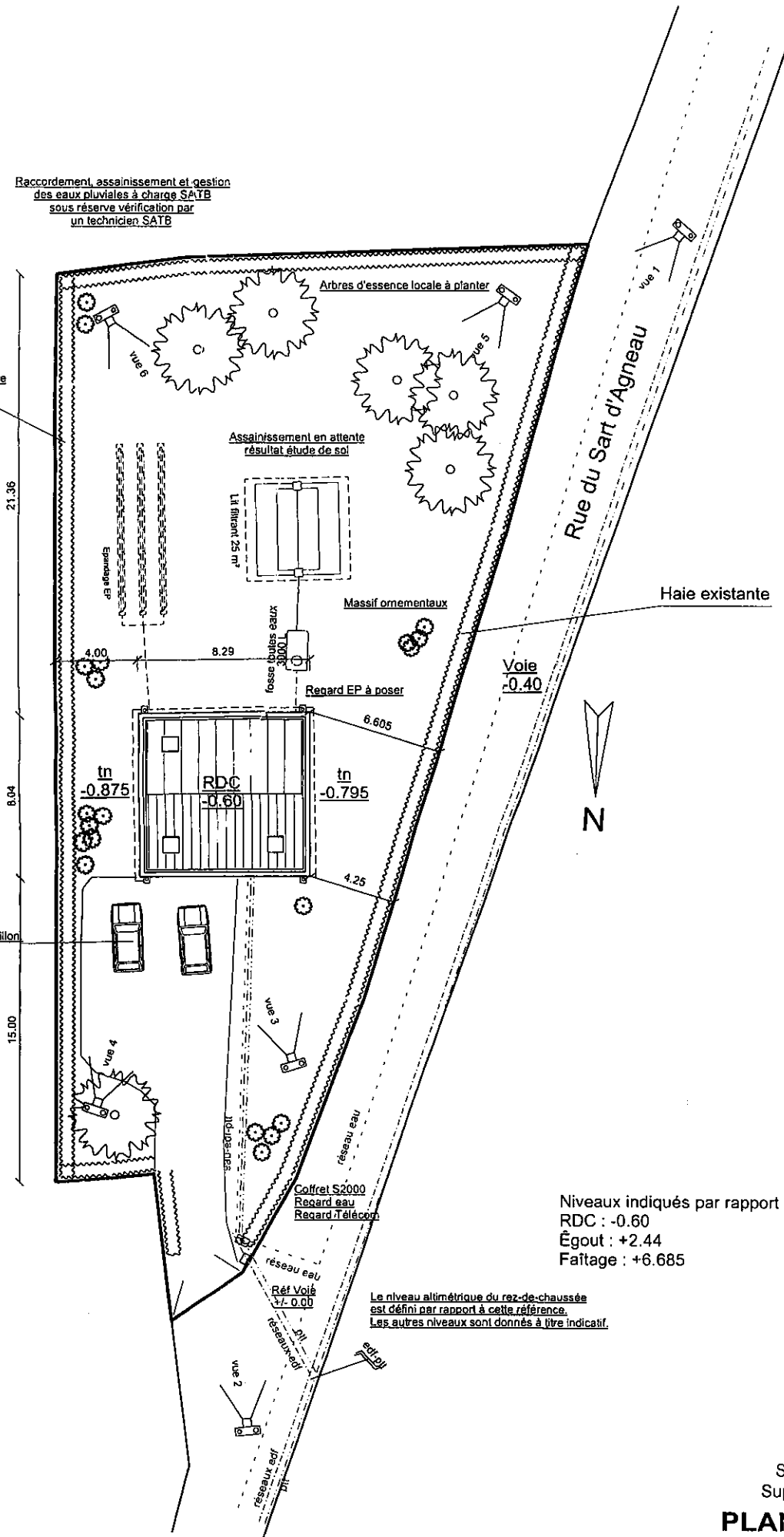

Niveaux indiqués par rapport à la réf +/- 0.00
RDC : -0.60
Égout : +2.44
Faîtage : +6.685

Le niveau altimétrique du rez-de-chaussée est défini par rapport à cette référence. Les autres niveaux sont donnés à titre indicatif.

Ech : 1/200
Section : E 391
Superficie : 875 m²
**PLAN DE MASSE
PCMI 2**

COUPE TRANSVERSALE
 ECH: 1/100

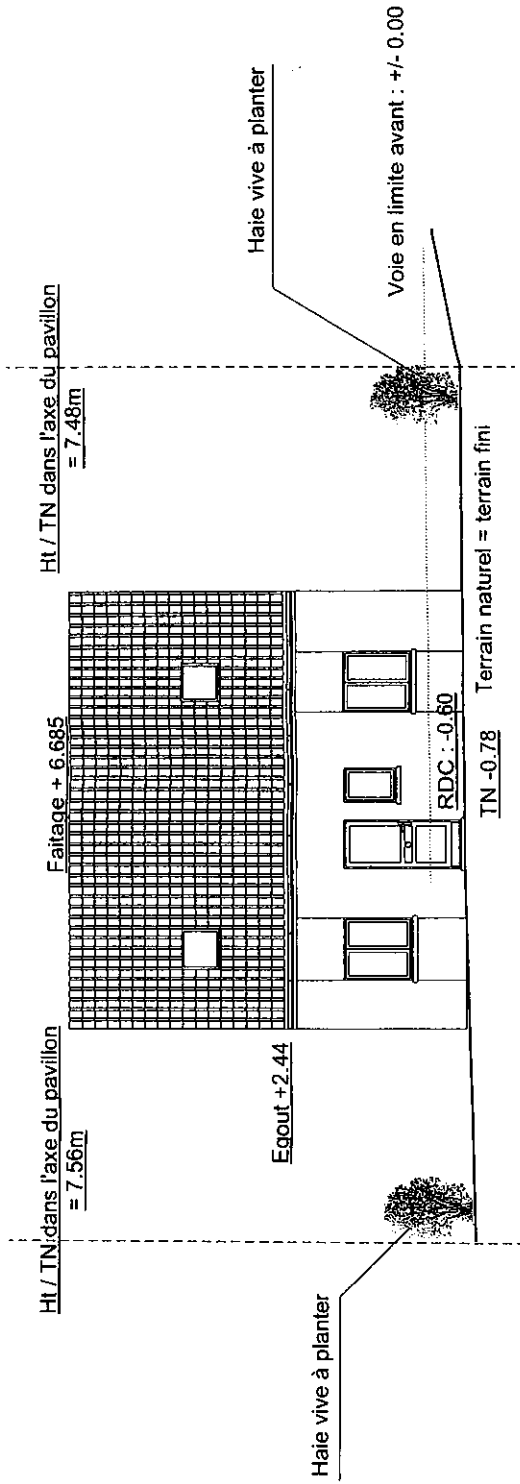

COUPE LONGITUDINALE
 ECH: 1/100

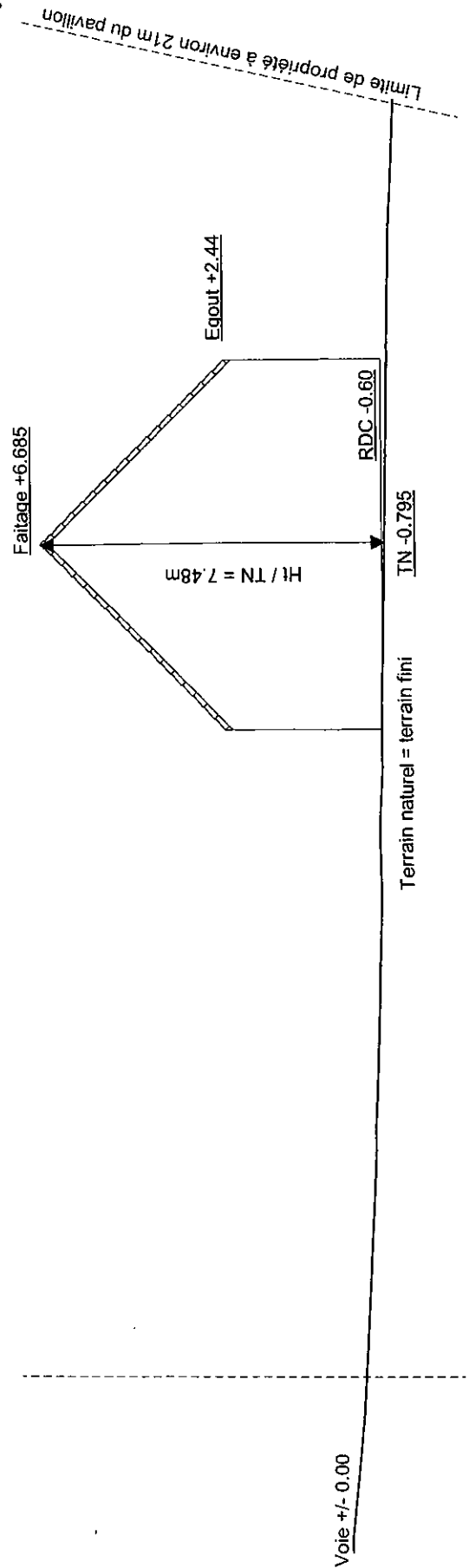

**Notice d'insertion
(ARTICLE R431-8)**

1- Etat initial du terrain et ses abords :

a) Le terrain se trouve dans la commune d' ANOR (59 186), rue du Sart d'Agneau. Ce terrain, d'une superficie de 875 m², est cadastré section E 391.

b) Les constructions voisines sont réalisées en enduit classique ou en briques avec des pentes de toitures allant de 35 à 45° recouvertes de tuiles de teinte vieillie ou ardoisée avec des menuiseries en bois ou en PVC blanc.

Le terrain est actuellement un jardin quasiment plat (voir coupes altimétriques PCMI 3). Quelques arbres sont présents sur la parcelle. Ceux gênant la réalisation du projet et de son assainissement seront supprimés (charge client) puis remplacés ultérieurement par des essence locales.

2- Insertion du projet dans son environnement :

a) Le pavillon se situera au niveau du terrain naturel de la parcelle.

b) Le pavillon sera implanté à 15,00 m du coin avant gauche et à 4,25m de la limite du domaine publique. Cette implantation a été choisie de manière à intégrer au mieux le pavillon sur la parcelle tout en tenant compte des hauteurs maximales par rapport aux limites séparatives.

3- Matériaux et couleurs de la construction :

a) Le pavillon sera de forme rectangulaire. Il se composera d'un rez-de-chaussée, d'un rez-de-chaussée et de combles aménagés. Ses pentes de toitures seront à 45° recouvertes de tuiles en béton de type double romane aspect 20/m² de teinte noire. Les linteaux seront en béton enduit idem pavillon et les appuis de fenêtres en béton moulé. Les menuiseries extérieures seront en PVC blanc avec des volets roulants en PVC blanc. La maçonnerie du pavillon sera recouverte d'un enduit projeté de finition rustique ton pierre.

Les espaces non bâtis seront engazonnés et traités à charge client par des végétaux d'essences locales et par des massifs ornementaux (voir plan de masse paysager PCMI 2).

b) Il sera prévu deux places de stationnement en extérieur. Ces deux places seront agrémentées de massifs ornementaux.

Tuiles béton de type double romane
aspect 20/m² de teinte noire

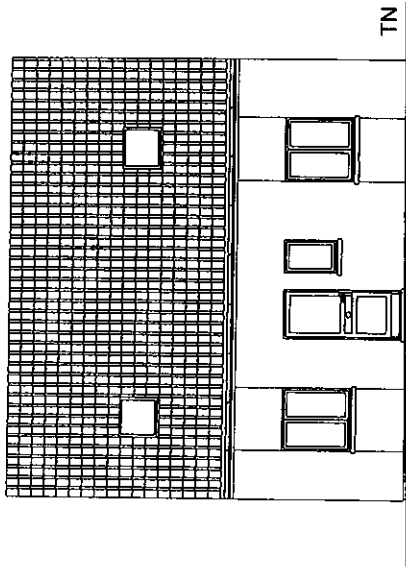

Appuis de fenêtres en béton moulé

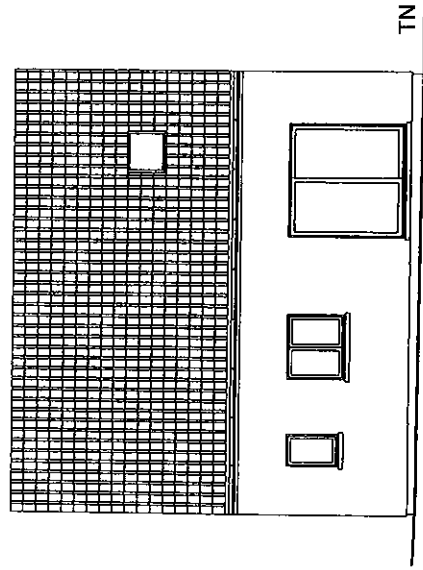

Enduit projeté finition rustique
Ton pierre

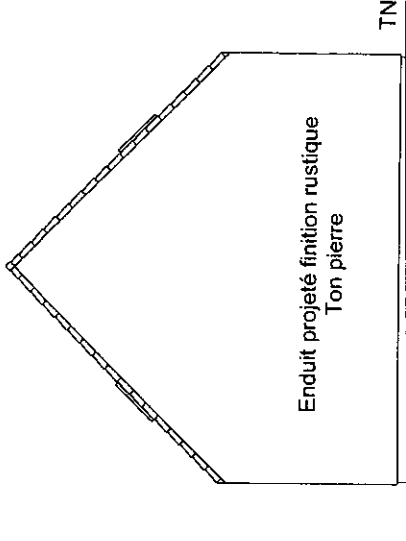

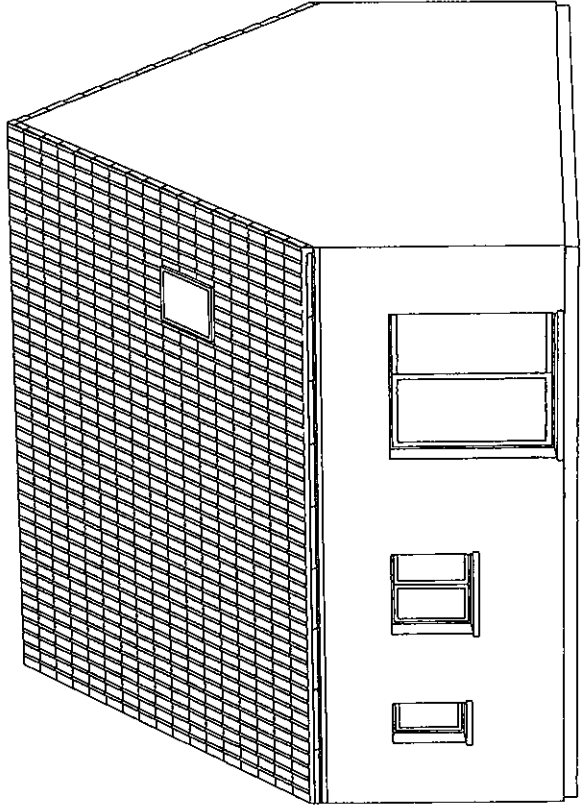
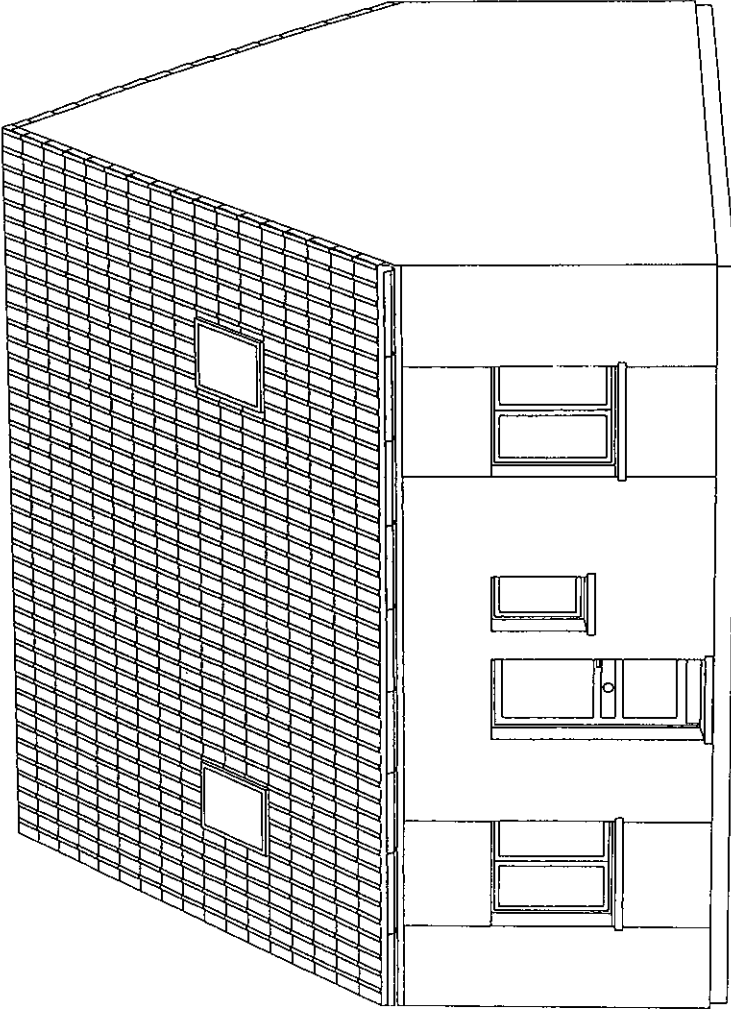

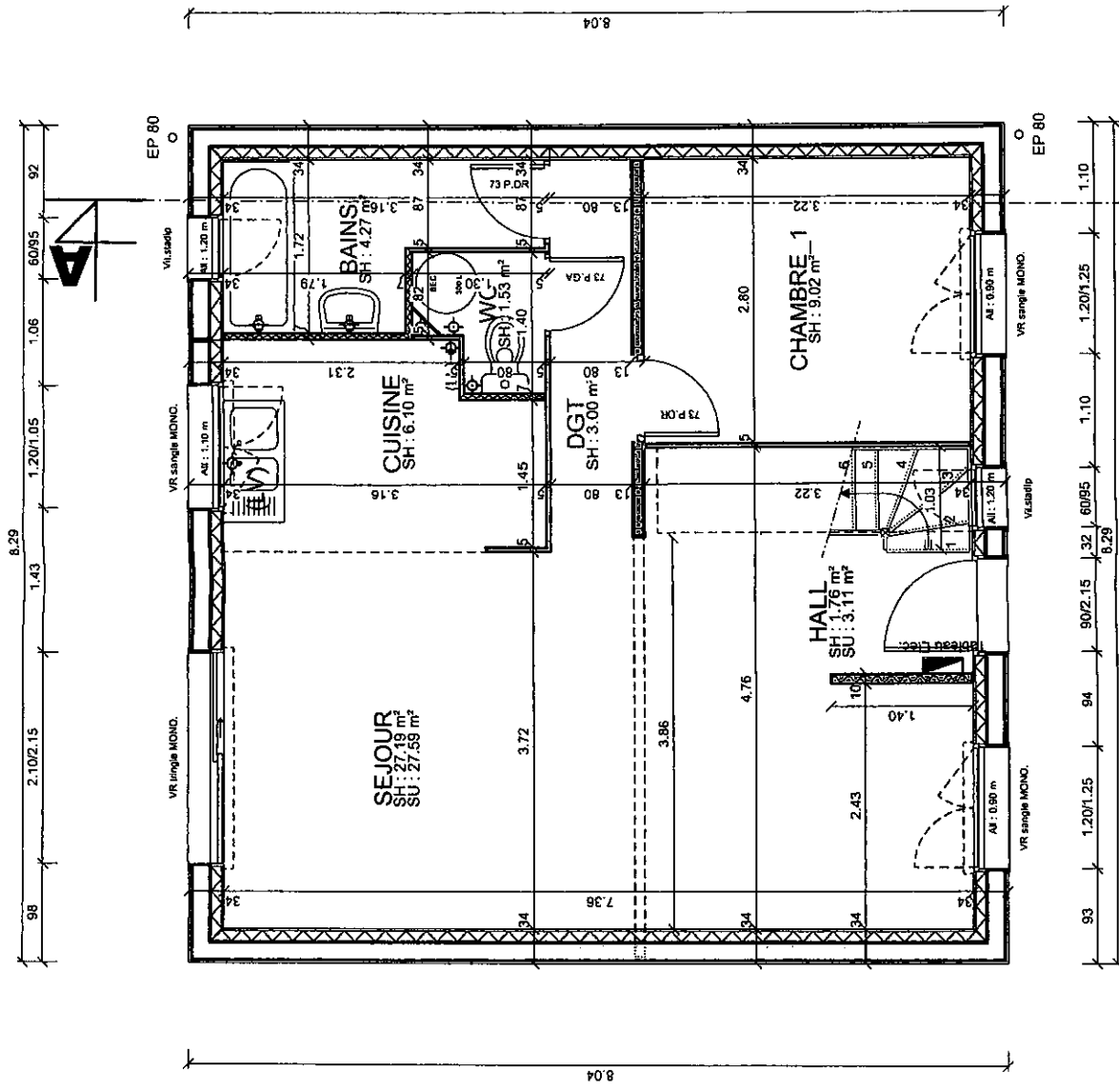

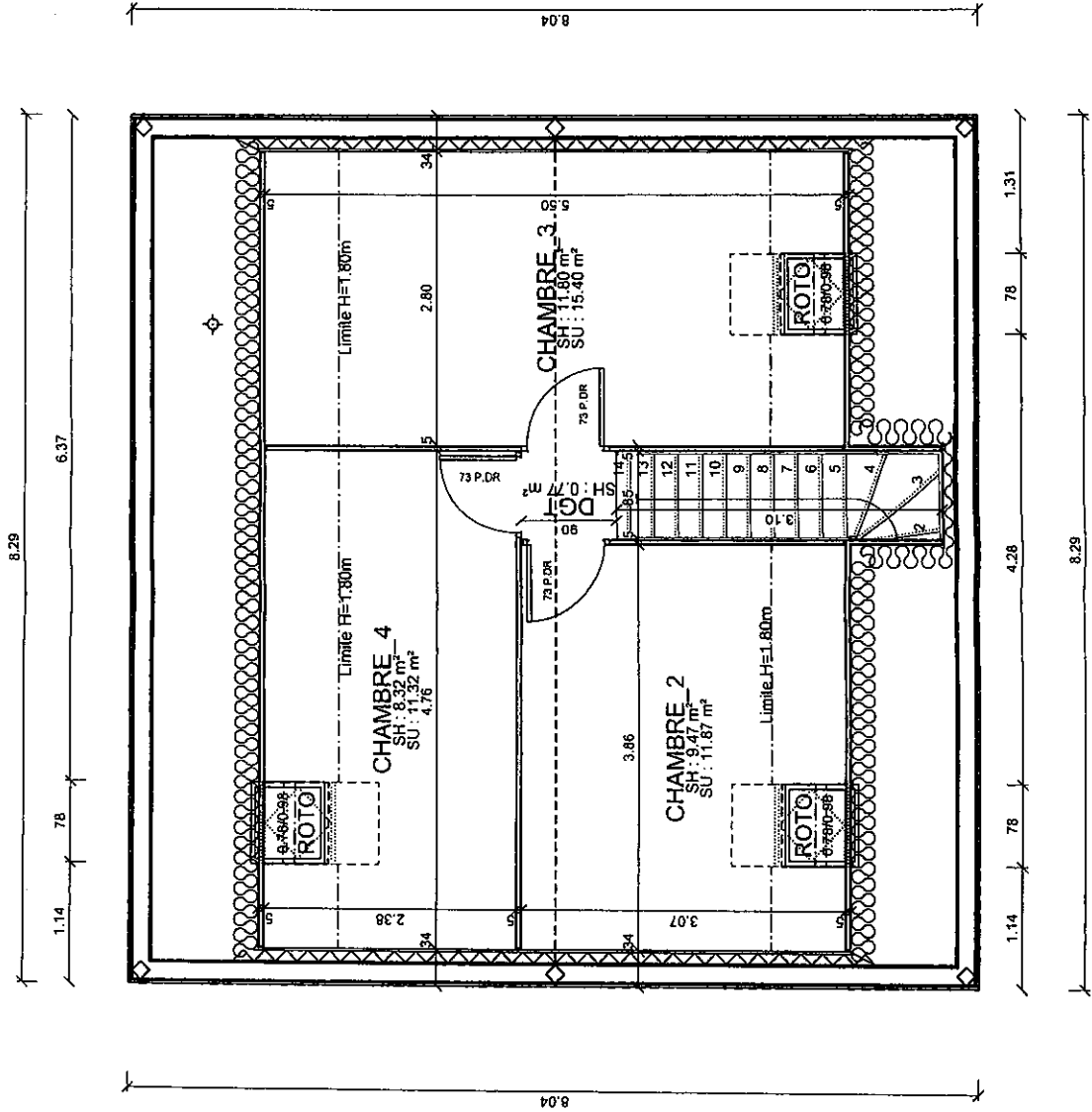

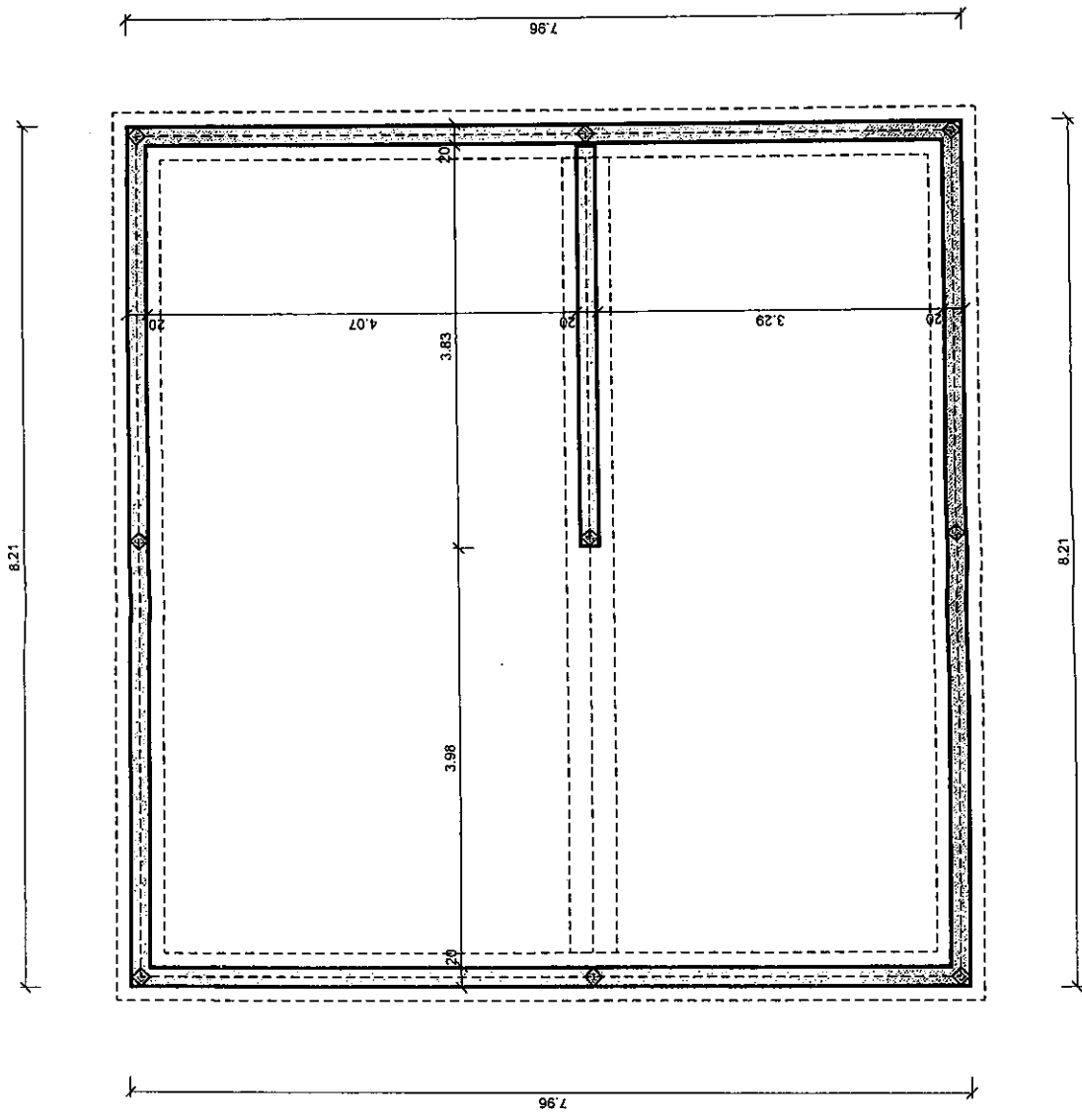

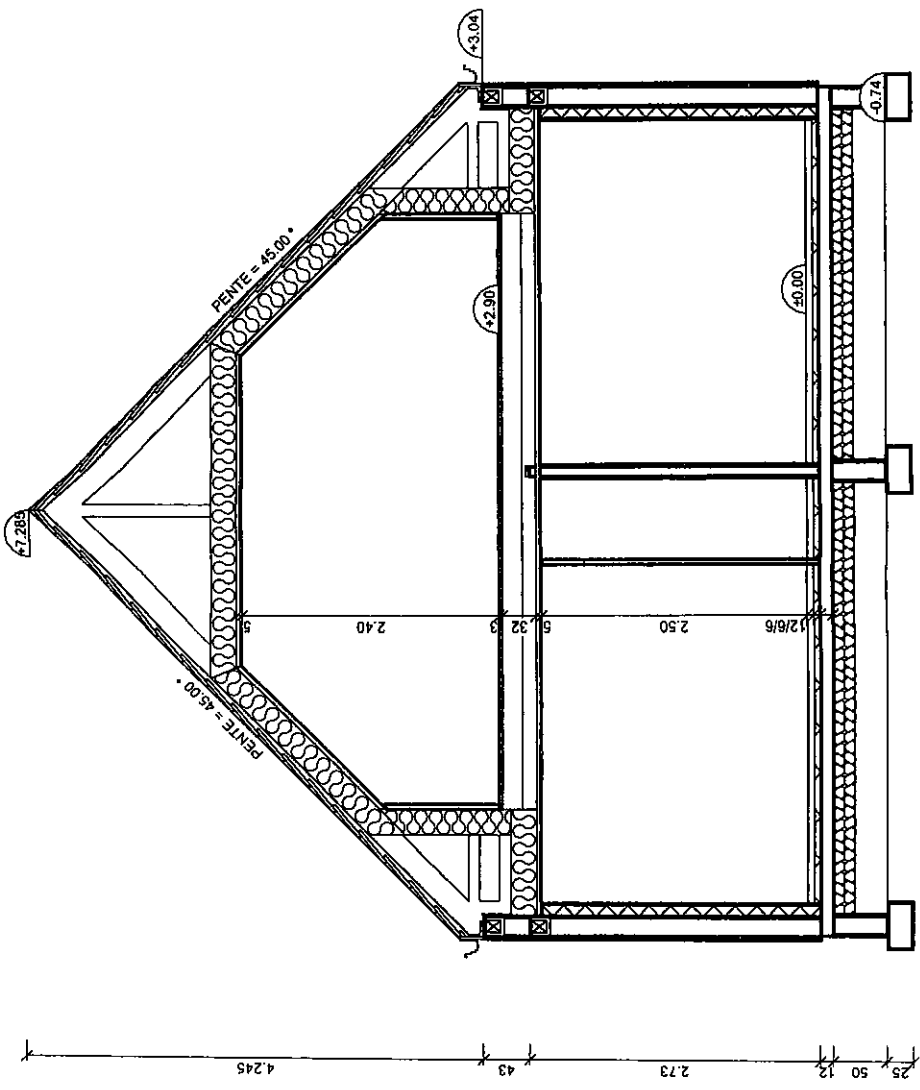

Présentation photographique du site

Vue n°1



Vue n°2



Présentation photographique du site

Vue n°3



Vue n°4



Vue n°5



Vue n°6



Projet à court terme



Projet à long terme

